

**AYUNTAMIENTO
DE
EL RUBIO**

INFORMACIÓN OFICIAL

MEDIDAS FASE 2 DESESCALADA

¿Cuánto dura la Fase 2?

Tal y como se recoge en el Boletín Oficial del Estado (BOE), la Fase 2 de la desescalada comienza hoy **lunes, 25 de mayo** y estará, al menos, hasta el **7 de junio**.

Las fechas pueden modificarse en base a la evolución de la pandemia.



AYUNTAMIENTO
DE
EL RUBIO

Horarios de salidas

Nuestro municipio continuará **sin restricciones horarias para salir** a la calle a pasear y realizar actividades deportivas no profesionales.

Es **recomendable no salir en las horas de mucho calor** y evitar las aglomeraciones.

Se debe **mantener la distancia de seguridad de 2 metros** y, en el caso de no poder hacerlo, es **obligatorio el uso de mascarillas**.



AYUNTAMIENTO
DE
EL RUBIO

¿Cómo pueden salir los niños y niñas?

Los niños y niñas **menores de 14 años no tienen restricciones horarias** para salir.

Deben ir acompañados por un adulto, **pudiendo salir juntos, todos los miembros de una misma familia que convivan.**

En esta fase **no es obligatorio que salga un adulto con un máximo de 3 niños.**

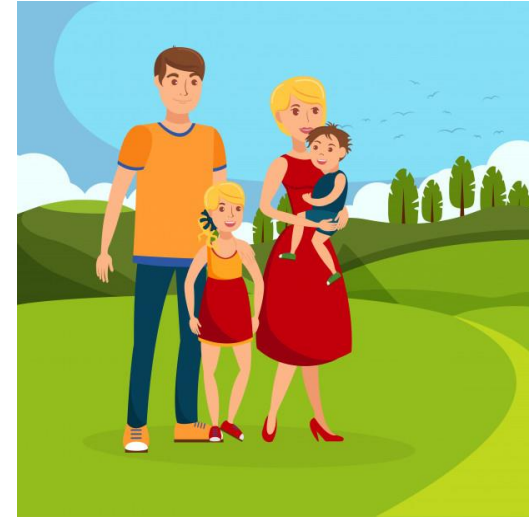

AYUNTAMIENTO
DE
EL RUBIO

¿Por dónde podemos movernos?

Al igual que en la Fase 1, en esta nueva fase de desescalada **solo podremos movernos por la provincia de Sevilla.**

Los viajes a **otras provincias están totalmente prohibidos** por el momento.



**AYUNTAMIENTO
DE
EL RUBIO**

Uso obligatorio de mascarillas

Es obligatorio el uso de las mascarillas en esta fase y hasta que finalice el estado de alarma, **para los mayores de 6 años, siendo recomendable para los niños de entre 3 y 5 años.**

Las mascarillas hay que **utilizarlas en los espacios cerrados de uso público, establecimientos abiertos al público y espacios al aire libre**, siempre que no se pueda mantener la distancia de seguridad.

Se recomienda el uso de mascarillas higiénicas o quirúrgicas.



AYUNTAMIENTO
DE
EL RUBIO

¿Cómo visitar a amigos y familiares?

En esta fase, están **permitidas las visitas a amigos y familiares en las viviendas y en los bares y restaurantes.**

Aumenta **el número máximo de personas hasta 15**, manteniendo todo lo posible la distancia de seguridad de 2 metros.

Se prohíben los encuentros en mitad de la calle, parques o similares.



AYUNTAMIENTO
DE
EL RUBIO

Medidas para los vehículos

Pueden montarse en un vehículo **todas las personas que vivan en el mismo domicilio.**

El número máximo de plazas para un vehículo es de 9.

Los ocupantes deben mantener la distancia de seguridad todo lo posible, **sentándose 2 por cada fila de asiento** y usando mascarillas.



AYUNTAMIENTO
DE
EL RUBIO

Celebración de bodas

A partir de ahora, se pueden celebrar bodas en instalaciones tanto públicas como privadas, **sin superar el 50% del aforo total.**

- **Lugares cerrados: hasta 50 personas.**
- **Lugares al aire libre: hasta 100 personas.**

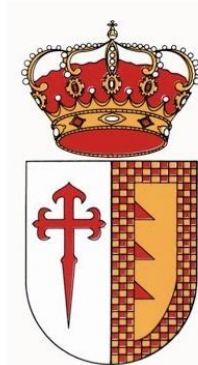
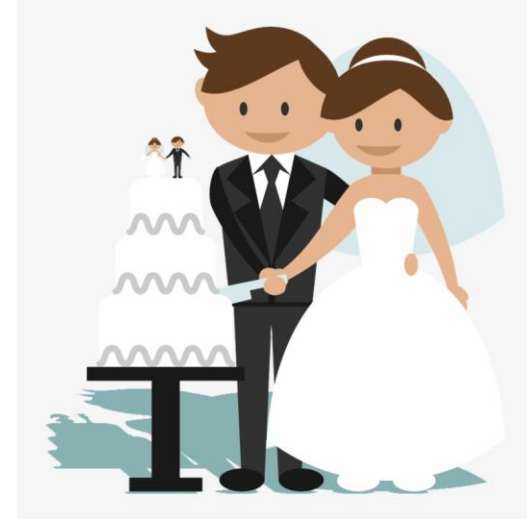

AYUNTAMIENTO
DE
EL RUBIO

¿Cómo podemos ir a la Iglesia?

Está permitido acudir a la Iglesia o a otros lugares de culto, **sin superar el 50% del aforo.**

El aforo debe estar publicado en un sitio visible del espacio de culto.

En el interior, hay que **mantener la distancia de seguridad de 2 metros y no utilizar elementos comunes** como folletos o agua bendita, entre otros.

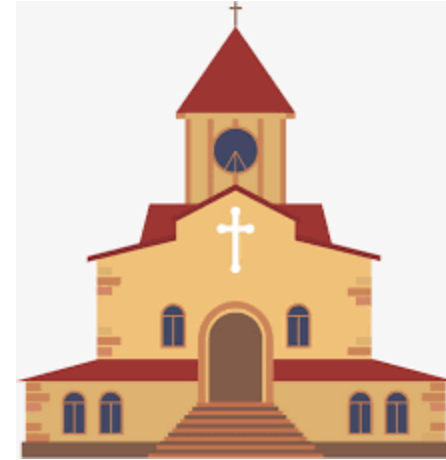

AYUNTAMIENTO
DE
EL RUBIO

¿Qué ocurre con los entierros y velatorios?

Los **entierros** se pueden realizar con un **máximo de 25 personas**.

Está permitido llevar a cabo **velatorios** en instalaciones públicas y privadas:

- **Espacios cerrados: 15 personas máximo.**
- **Espacios al aire libre: 25 personas máximo.**

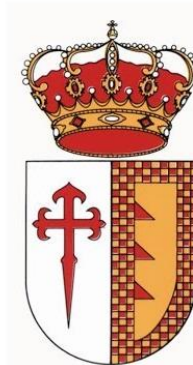

AYUNTAMIENTO
DE
EL RUBIO

Apertura comercios minoristas

Tanto los **comercios minoristas** como los **servicios profesionales** que han suspendido su actividad, tienen permitido abrir en esta fase.

- Mantener la **distancia de 2 metros**.
- **No superar el 40% del aforo**.
- Establecer **horario prioritario para los mayores de 65 años**.
- Se permite el **servicio de recogida en local o a domicilio**.

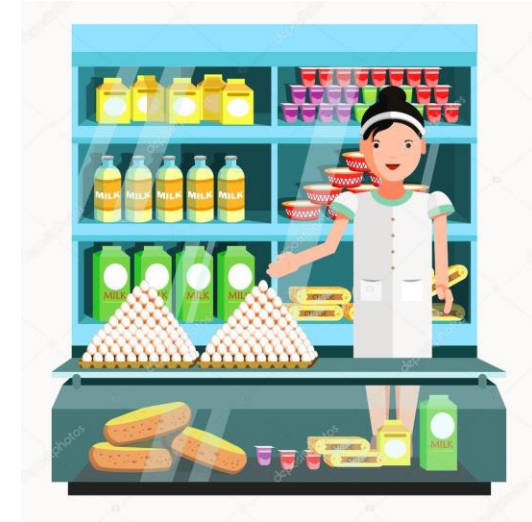

AYUNTAMIENTO
DE
EL RUBIO

Apertura restaurantes y bares

Los bares y restaurantes pueden abrir con limitaciones de aforo.

- Terrazas: hasta el 50%

- Comedores: hasta el 40%

Se prohíbe el uso de la barra, el autoservicio, pedir comida para compartir y la utilización de elementos comunes como servilleteros o cartas.

Está permitido el servicio de recogida o a domicilio.

Es obligatorio estar sentado en las mesas, manteniendo la distancia de seguridad.

Se puede utilizar el aseo con un máximo de 1 persona de ocupación, exceptuando aquellos que necesitan ayuda o son dependientes.

Se prohíbe la apertura de locales de ocio nocturno y discotecas.



AYUNTAMIENTO
DE
EL RUBIO

Apertura centros comerciales

Los centros comerciales abren sus puertas con un **aforo máximo del 30% en las zonas comunes.**

Para los establecimientos del interior, el aforo permitido es del 40%.

No está permitido utilizar las zonas comunes, solo para el tránsito.

Tampoco se permite el uso de zonas infantiles, recreativas y de descanso.

Los aseos y salas de lactancia solo pueden utilizarse por familias, desinfectando posteriormente a su uso.

Se limpiará y desinfectará la zona de aparcamiento.

Se fomentará el pago electrónico o con tarjeta de crédito.



**AYUNTAMIENTO
DE
EL RUBIO**

Apertura hoteles: zonas comunes

Tanto los hoteles como los alojamientos turísticos abren en esta fase sus **zonas comunes**, **sin superar el 1/3 del aforo** autorizado:

- **Ventilar con 2 horas de antelación** los espacios.
- Proporcionar **geles hidroalcohólicos**.
- **Limpiar y desinfectar** las zonas, superficies y objetos comunes.

Para las actividades de animación o grupales, el número máximo es de 20 personas, manteniendo la distancia de seguridad establecida.



AYUNTAMIENTO
DE
EL RUBIO

Actividades turísticas

En la Fase 2 se permiten las actividades de naturaleza y turismo activo, con un máximo de 20 personas.

Se pueden visitar los museos, las salas de exposiciones y los monumentos, siempre que no se supere el 1/3 del aforo.

Se prohíbe el servicio de consigna y guardarropa, así como el uso de elementos comunes como los folletos o los audioguías.

Es obligatorio limpiar y desinfectar diariamente todas las salas.

Los trabajadores que atienden al público, deben utilizar equipos de protección como barreras, pantallas o mascarillas.



AYUNTAMIENTO
DE
EL RUBIO

Actividades culturales

En la Fase 2, **reanudan su actividad los cines, auditorios, teatros y otros espacios** similares, siempre que tengan butacas pre-asignadas.

Con respecto a los **locales para espectáculos culturales y actos:**

- **Espacios al aire libre: máximo 400 personas.** El público debe estar sentado, manteniendo la distancia de seguridad.
- **Espacios cerrados: máximo 50 personas,** manteniendo la distancia de seguridad.

En todos los casos, **no está permitido superar el 1/3 del aforo autorizado.**

Es **recomendable adquirir las entradas previamente,** por Internet o por teléfono.



**AYUNTAMIENTO
DE
EL RUBIO**

Medidas sanitarias para comercios minoristas

- **Limpieza y desinfección 2 veces al día**, como mínimo, de las superficies y del local, siendo obligatorio una al final del día.
- **Mantener la distancia de seguridad entre vendedor y cliente.** Si hay barreras de protección, de 1 metros, si no las hay, de 2.
- Llevar el **equipo de protección** cuando los servicios no permitan mantener la distancia.
- **Limpieza y desinfección de todos los puestos de trabajo** cada vez que se cambie el turno.
- Proporcionar **gel hidroalcohólico** a los clientes.
- Está **prohibido el autoservicio y los productos de prueba.**
- En el **sector textil**, los probadores solo pueden usarse de manera individual y desinfectarse entre cliente y cliente.



**AYUNTAMIENTO
DE
EL RUBIO**

Medidas sanitarias para bares y restaurantes

- **Limpieza y desinfección del local y las superficies**, al menos, 1 vez al día.
- Ofrecer **gel hidroalcohólico** a los clientes.
- **Limpieza y desinfección de las mesas** cada vez que se usen.
- **Fomentar el pago electrónico** o con tarjeta de crédito.
- **Separar las mesas** con una distancia de 2 metros.
- **Ventilar el local** diariamente.
- **Limpieza y desinfección de aseos**, como mínimo, 6 veces al día.
- Utilizar el **equipo de protección** como pantalla, mascarillas...



**AYUNTAMIENTO
DE
EL RUBIO**



AYUNTAMIENTO
DE
EL RUBIO

#EsteVirusLoParamosUnidos